



การไฟฟ้าส่วนภูมิภาค  
PROVINCIAL ELECTRICITY AUTHORITY

เลขที่ ก.๓.สข.(กป.) ๑๗๕ /๒๕๖๗  
ชื่อผู้รับ นายพัทธนันท์ พนวิสุวรรณชัย  
ชื่อผู้ส่ง นายพุ่มพงศ์ ภาหลง

วันที่ ๑ เมษายน ๒๕๖๗  
ตำแหน่ง อก.ปบ.(ก.๓)  
ตำแหน่ง ผจก.กฟส.อ.สข.

ด้วยการไฟฟ้า กฟส.อ.สามชุก จะขอตัดไฟเพื่อปฏิบัติงาน ปรับปรุงระบบจำหน่าย ฟีดเดอร์ ๒,๓ สถานีไฟฟ้า เดิมบางฯ และ ฟีดเดอร์ ๓ สถานีไฟฟ้าศรีประจันต์ ตามแผนผังสังเขปแนบ จำนวน ๑ แผน ดังนี้

ที่	ฟีดเดอร์	วัน/เดือน/ปี	ตั้งแต่เวลา	ถึงเวลา	ลักษณะงานที่ปฏิบัติ/ บริเวณ	จาก	ถึง	ผู้ควบคุมงาน
๑.	DBA2,3 SPC 3	๑๐ เม.ย. ๒๕๖๗	๐๘.๐๐ น.	๑๗.๐๐ น.	ดับไฟบีกเสา ๒๒ ม. หน้า สฟ. สามชุก	DBA2R-01 DBA3S-19 SPC3S-09	DBA2S-08 DBA3S-07 SPC3S-10	นายณัฐพงษ์ เข้มเพชร ๐๘๕-๕๕๘๗๐๔๖

พื้นที่ที่มีผู้ใช้ไฟได้รับผลกระทบ(ไฟดับ) หม้อแปลง ๓ เครื่อง ๑๑๑ เควี.เอ. ผู้ใช้ไฟประมาณ ๘๕ ราย  
ผู้ประสานงานการดับไฟ ชื่อ นายเทอดไทย จันทร์เพ็ญ ตำแหน่ง ช.ผ.กป โทร ๐๘๖๗๖๖๑๑๐๒

พื้นที่ ที่ขอตัดไฟปฏิบัติงานมีสายเคเบิลใยแก้วนำแสงของ กฟผ. (หากมีโอกาสชำรุด ผดส.กรส.(ก.๓) จะไปตรวจสอบก่อนปฏิบัติงาน)

- ๑.  มีสายเคเบิลใยแก้วนำแสง ๑.๑  มีโอกาสชำรุด ๑.๒  ไม่มีโอกาสชำรุด
- ๒.  ไม่มีสายเคเบิลใยแก้วนำแสง

(นายพุ่มพงศ์ ภาหลง)  
ผจก.กฟส.สข.

สำหรับแผนกควบคุมการจ่ายไฟ (ผคฟ.) กฟผ.๓  
เรียน อก.ปบ.(ก.๓)

ผคฟ. พิจารณาแล้วเห็นควร

อนุมัติให้ดับไฟตามคำขอข้อ 1 ฟีดเดอร์ DBA 2,3 จาก DBA 2R-01 ถึง DBA 2S-08  
SPC 3 จาก SPC 3S-09 ถึง SPC 3S-10

ในวันที่ 10 เม.ย. ๖๗ ตั้งแต่เวลา ๐๘.๐๐ น. ถึง 17.๐๐ น. ตามใบสั่งทำสวิตซ์ชิงเลขที่ 488/2567

อนุมัติให้ดับไฟตามคำขอข้อ ฟีดเดอร์ จาก ถึง

ในวันที่ ตั้งแต่เวลา น. ถึง น. ตามใบสั่งทำสวิตซ์ชิงเลขที่

พนักงานศูนย์ฯ นาย พันธุ์ รามสุวรรณ ประสานงานการขอตัดไฟกับ นายเทอดไทย จันทร์เพ็ญ.

(นางสาวรุ่งกานา จงตั้งภูม)  
จตท.4 กกน ทน.คพ.



สำหรับผู้อนุมัติ

ที่ ก.๓ กปบ.(คฟ.)  
เรียน ผจก. กฟผ. ๑๗๕, กฟส.อ.สข.  
อก.บข.(ก.๓), อก.วว.(ก.๓)  
อนุมัติ และแจ้ง จป. เพื่อตรวจสอบความปลอดภัย

ขั้นตอนการสวิตซ์ชิง 2 แผน  
แผนผังแนบ - แผน  
ผจพ. (สถานี)  
เพื่อทราบ และจัดพนักงานเข้าปฏิบัติงานร่วมกับศูนย์ฯ นครปฐม  
ตั้งแต่วันที่ ..... น. เป็นต้นไป จนกว่างานจะแล้วเสร็จ

(นายเลอพงศ์ แก่นจันทร์)  
รก.ปบ.(ก3) ปฏิบัติงานแทน อก.ปบ.(ก3)

# ใบสั่งทำสวิตชิง

1. สถานที่ทำงาน	หน้า สฟฟ.สามชุก (ถาวร)					
2. กำหนดวันที่ทำงาน	10 เม.ย. 67	ระหว่าง	08.00 น.	ถึง	10 เม.ย. 67	17.00น.
3. ผู้ขอทำงาน	กฟส.สช.	งานที่ทำ	ปรับปรุงระบบจำหน่าย		ตามใบขอปฏิบัติงาน 488/2567	
4. เตรียมการสวิตชิงโดย	นายพนิต ราชภรณ์นิยม				วันที่	4 เมษายน 2567
5. ตรวจสอบสวิตชิงโดย					วันที่	4 เมษายน 2567
6. อนุมัติสวิตชิงโดย					วันที่	4 เมษายน 2567
7. สั่งทำสวิตชิงโดย	<ol style="list-style-type: none"> <li>1. นายสุคนธ์สวัสดิ์, นายอนุสรณ์, นายธนิต, นายวรรณพงษ์, นายมนโชน (กะ1 00.00 น. - 08.00 น.)</li> <li>2. นายพีรภัทร, นส.สุภัชชา, นายขุนทอง, นายศักดิ์สิทธิ์, นายพนิต (กะ2 08.00 น. - 16.00 น.)</li> <li>3. นายนครินทร์, นส.พิชยา, นายณัฐกาญจน์, นายสุธี, นายสามารถ (กะ3 16.00 น. - 24.00 น.)</li> </ol>					

ที่	รหัสอุปกรณ์	สภาพอุปกรณ์ ปกติก่อน ดำเนินการ	ดำเนินการ	เวลา	ผู้ดำเนินการ	ผู้สั่งการ	หมายเหตุ
1	ตรวจสอบอุปกรณ์ป้องกันและตัดตอน ก่อนทำการสวิตชิง						
2	หลังจาก กฟส.สามชุก แจ้ง VSPP บริษัท ทิพย์สุพรรณบุรี ไปโอเอนเนอจี จำกัด (วงจร SPC03) หยุดขนานเรียบร้อย						
3	DBA03VB-01	"ON" Auto Reclose	"OFF" Auto Reclose		DBA	-	-
4	SPC03VB-01	"ON" Auto Reclose	"OFF" Auto Reclose		SPC	-	-
5	DBA02R-01	Normal	Nonreclosing, ALT		สช.	R	นายราชมงคล
6	เมื่อพร้อมดับไฟ						
7	DBA03S-19	สับ	ปลด, ล็อคคาน		สช.	SF6	โรงงานทิพย์สุพรรณ
8	SPC03S-09	สับ	ปลด (ใช้โหลดบัสเตอร์)		ศปจ.	DIS	สะพานจองชัย
9	SPC03S-10	สับ	ปลด, ล็อคคาน		ศปจ.	SF6	โรงงานทิพย์สุพรรณ
10	DBA02R-01	สับ	ปลด		สช.	R	หน้าราชมงคล
11	แจ้ง กฟส.สามชุก ปลดใบมีดด้านออกไลน์ DBA02R-01 รีโคสเซอร์หน้าราชมงคล ออกทั้ง 3 เฟส						
12	แจ้ง กฟส.สามชุก ตรวจสอบ SF6 รหัส DBA03S-07 ก่อนถึงสะพานจองชัย อยู่สถานะ Open ให้ล็อคคาน						
13	แจ้ง กฟส.สามชุก ตรวจสอบ SF6 รหัส DBA02S-08 หมวดการทางศรีประจันต์ อยู่สถานะ Open ให้ล็อคคาน						
14	แจ้งพื้นที่ไฟดับให้ชุดปฏิบัติงานทราบ						
15	แจ้งชุดทำงานให้ทำการ Test ไฟพร้อม Short ground จุด G1						
16	แจ้งชุดทำงานให้ทำการ Test ไฟพร้อม Short ground จุด G2						
17	แจ้งชุดทำงานให้ทำการ Test ไฟพร้อม Short ground จุด G3						
18	แจ้งชุดทำงานให้ทำการ Test ไฟพร้อม Short ground จุด G4						
19	เมื่อชุดปฏิบัติงาน Test ไฟ และ Short Ground พร้อมลงใน Wesafe เรียบร้อยแล้ว						
20	แจ้งชุดปฏิบัติงานลงข้อมูลใน Wesafe เรียบร้อยแล้ว						
21	DBA03VB-01	"OFF" Auto Reclose	"ON" Auto Reclose		DBA	-	-
22	SPC03VB-01	"ON" Auto Reclose	"OFF" Auto Reclose		SPC	-	-
สิ้นสุด Switching ช่วงเช้า							
23	เมื่อชุดปฏิบัติงานทำงานแล้วเสร็จ พร้อมย้ายโหลดกลับ						
24	DBA03VB-01	"ON" Auto Reclose	"OFF" Auto Reclose		DBA	-	-
25	SPC03VB-01	"ON" Auto Reclose	"OFF" Auto Reclose		SPC	-	-
26	แจ้งชุดทำงานให้ทำการ ปลด Short ground จุด G1						
27	แจ้งชุดทำงานให้ทำการ ปลด Short ground จุด G2						
28	แจ้งชุดทำงานให้ทำการ ปลด Short ground จุด G3						
29	แจ้งชุดทำงานให้ทำการ ปลด Short ground จุด G4						
30	ยืนยันการลงข้อมูลใน Wesafe เรียบร้อยแล้ว						



ดับไฟหน้าสถานีไฟฟ้าสามชุก ปักเสา 22 ม. วันที่ 10 เมษายน 2567 เวลา 08.00 น. - 17.00 น.

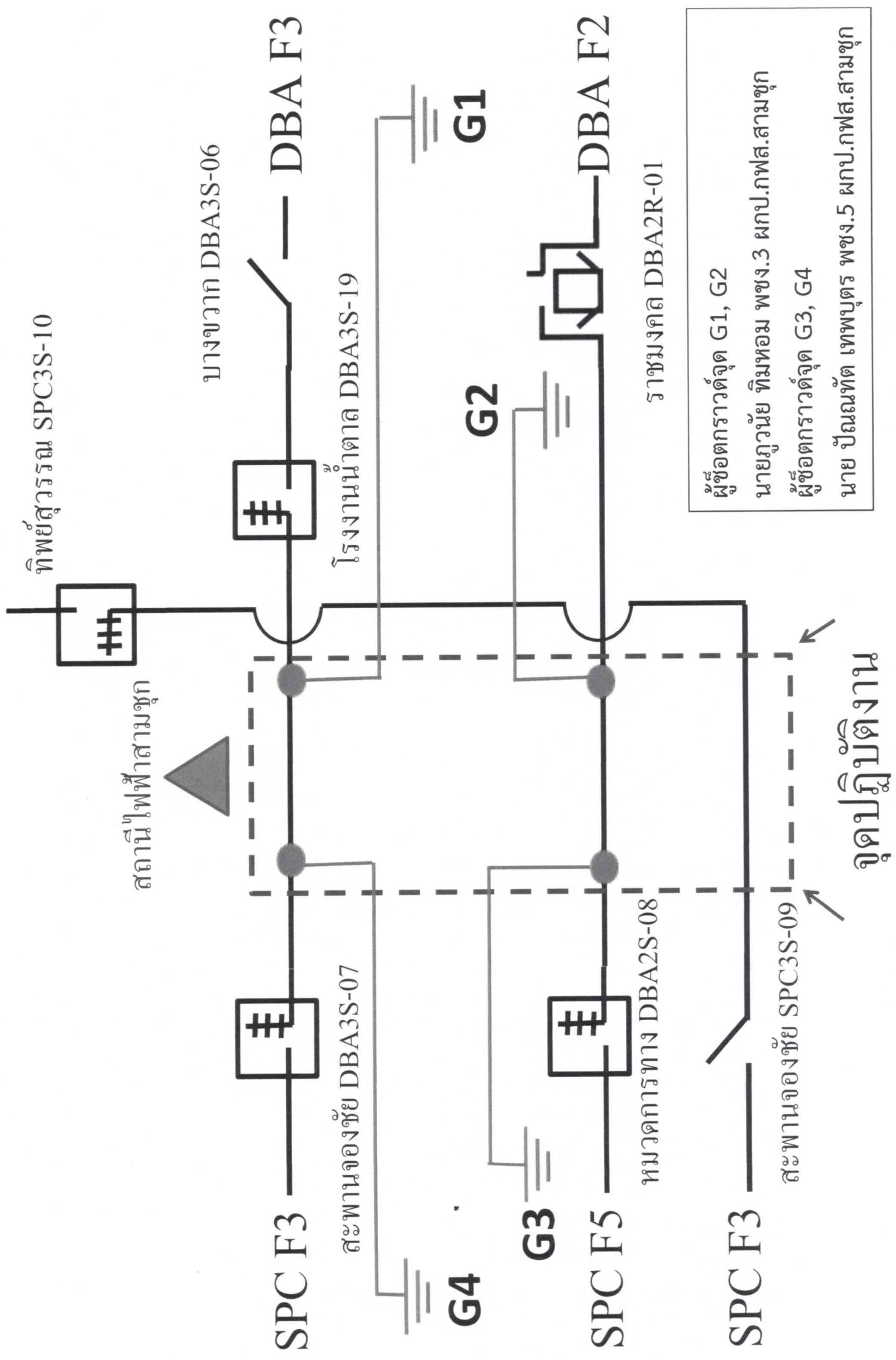

ผู้ช้ถอดกราวด์จุด G1, G2  
 นายภูวนัย ทิมหอม พงช.3 ผกบ.กฟส.สามชุก  
 ผู้ช้ถอดกราวด์จุด G3, G4  
 นาย ปณณทัต เทพบุตร พงช.5 ผกบ.กฟส.สามชุก